臺灣日日新報
本日夕刊共六頁

大鳥島に來襲せる有力敵部隊を撃退
小癪なる敵、爆撃砲撃

【東京發至急報】大本營發表（十月八日十六時）十月六、七日有力なる敵部隊大鳥島に來襲し爆撃及び砲撃を行へり
同方面の帝國陸海軍部隊は之と交戰の後撃退せり

空母中心の機動部隊
本格化す敵の總反攻

【東京發】南太平洋ソロモン諸島方面における敵米軍の反攻は…[illegible]

敵大編隊初の攻撃

[illegible]

フィンシハーヘン猛爆

[illegible]

敵の飛行基地粉碎
引續き在支米空軍撃滅戰

[illegible]

東南亞軍司令部早急設置か

[illegible]

死を恐れぬ日本軍
敵濠軍の報告　ニューギニア密林戰

[illegible]

冬季作戰にも獨軍萬全手配

[illegible]

獨軍大攻勢
テルモリ英軍を孤立

[illegible]

赤軍大攻勢を開始
ヴエルキエ・ルーキ南方

[illegible]

ソ聯の要求を米英は値切る
獨外務當局見解

[illegible]

軍需省等の設置要綱
八日の定例閣議で決定

【東京發】八日の定例閣議は午前十時より首相官邸に開催…[illegible]

一、軍需省設置要綱

一、運輸通信省設置要綱

一、農商省設置に伴ふ部局の統合調整に關する件

一、大政翼贊會の簡素強力化方策

情報局發表（十月八日午後六時三十分）

軍需省設置要綱

[illegible]

運輸通信省設置要綱
第一、中央機構

[illegible]

第二、地方機構

[illegible]

農商省設置に伴ふ部局の統合調整に關する件

[illegible]

内閣及び各省（軍需省、農商省、運輸通信省を除く）の機構の整理に關する件

内閣

[illegible]

遞信大臣、鐵相兼任
國務大臣に岸氏親任
商工大臣は首相兼任

【東京發至急報】情報局發表（八日午後七時三十分）＝本八日午後七時三十分親任式を行はせられ左の通り發令せらる

兼任商工大臣　東條英機

兼任遞信大臣　八田嘉明

任國務大臣　岸信介

商工次官、岸氏兼任
企畫院總裁心得に安部氏

貴院議員任命

親任式御擧行
東條首相參内

【東京發】天皇陛下には八日午後七時半宮中…[illegible]

内閣改造斷行
國内强化方策に點睛

【東京發】東條首相は八日の臨時閣議において…[illegible]

簡素强力方針徹底

[illegible]

人員縮減、機能刷新
翼贊會の簡素强力化

[illegible]

内閣直屬機構の整理斷行

纖維産業統制機構の整備に關する件

單一統制會に統合
纖維四統制會、一協議會

[illegible]

伸びる米の觸手
南米の石油獨占工作

[illegible]

南米の

全世界

重油で

タイ駐日大使にウイチット外相

【バンコック八日發同盟】…[illegible]

對日協力拍車

三國外相會議にハル出席

けふの官報

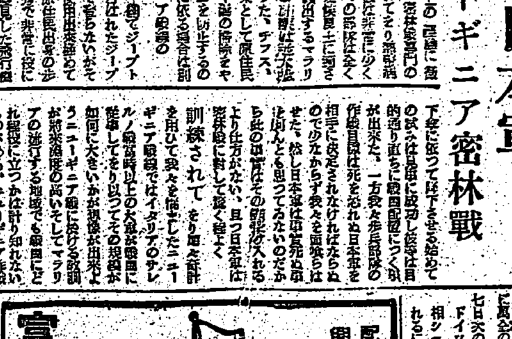

社説

國語運動の障碍は何か

學徒蹶起の秋臻る

今ぞ國家の要請に應へん

學徒奉公隊食糧增産、戰技訓練、防空訓練基本要項決る

食糧增産基本要項

方針

基本計畫

▲學徒動員計畫の樹立

▲耕地の選定

▲作業の種類

▲平地の開墾

▲山地の開拓

▲農家への協力

▲食糧增産と教科科目との關係

全力を盡して率先垂範せよ

西村文教局長談

規律嚴格、訓練猛烈

ジャワの農民道場

蘭印色彩影もなし

▲施業案の設定

▲現地作業の視察指導

いまジャワ

ここの農場

バテイ州はジャワ

臺灣的使命への構想

佐藤佐

統制機構整理斷行

拔本塞源的施策を要望

斯くの

けふ國府參戰記念日

廈門で決戰生活强調

電氣協會改組

共同炊事

先づコロンス三千名に實施

「南糖北米」の理想へ

臺灣製糖臺北工場閉鎖

明年早々事業開始か

着々萬全の對策

南日本漁業

茶業傳習所廢止に決定

施設は存置

國債貯金拂出規定追加指定

いよく本格的に伐採

臺中州産の桐材

木炭增産打合

十二日臺中州で

海南島便り

(海南島支局發)

必勝を期す勞務管理

敵擊滅へ

鍊成又鍊成

太陽も地球も冷えつゝある

堀又五郎著

聖書房

戰鬪配置の執務時間

總督府十日から實施

僧侶道士の錬成會

社名變更

昭和十八年十月九日ヨリ左ノ通リ社名變更致シ候間此段謹告仕候也

昭和十八年十月九日

基隆　はりきゆ專門　船津鍼灸院　義重町六ノ五〇・電話一四〇一番

辯護士　竹内吉平　臺北市太平町二ノ九七　電話七參貳九番

臺北秋競馬

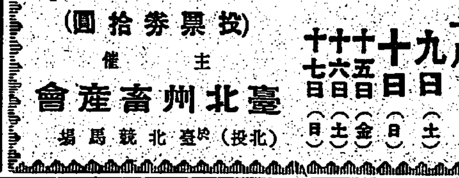

十月九日(土)　十日(日)　十五日(金)　十六日(土)　十七日(日)

(投票券拾圓)

主催　臺北州畜産會

場馬競北臺於(投北)

今日の映畫

大世界　台灣劇　新世界　芳乃館　芳明館　萬華劇場　城南映劇　太平館　第三世界

東寶國際館　基隆劇場

保熱カマド　米節炭カマド研究所

中央劇場　基隆世界館　旭劇場　大和劇場　羅東座　宜蘭座　昇平座

日活新劇團　南寶舞臺

債權申出公告

家屋賣買　所在地　基隆市田寮町遊廓内

田中醫院　中原醫院

戰鬪配置の執務時間
總督府十日から實施
官廳事務休日なし

[illegible]

一、執務時間（六月一日より九月三十日迄）は午前八時より午後五時迄 [illegible]

二、休日及び休暇日も平常通り執務 [illegible]

三、執務時間外と雖も午後七時迄 [illegible]

四、土曜日は從來 [illegible]

第一條 大東亞戰爭中臺灣總督府部内各官廳の執務時間左の如し
六月一日より九月三十日迄（午前八時より午後五時迄）
十月一日より五月三十一日迄（午前九時より午後五時迄）

第二條 大東亞戰爭中臺灣總督府部内各官廳の本府所在外務所又は出張所の執務時間は内地に在りては内閣の執務時間に關する規定、關東州に在りては關東州の執務時間に關する規定を準用す

第三條 大東亞戰爭中臺灣總督府部内各官廳は休日及休暇日の執務に關し必要なる定を爲すことを得

附則 [illegible]

譽の藤井家に表彰狀を授與

[illegible]

健民指導講習會

[illegible]

徵兵制に奉謝、激勵
臺灣統治の功勞者招待

[illegible]

必ず成果を確信
川村元總督の挨拶要旨

[illegible]

内務大臣挨拶

[illegible]

御聖旨に副ひ奉る樣
眞崎大將要望

[illegible]

默々職域に突き進め
藤岡臺灣軍報道部長講話

大詔奉戴日 ラヂオ常會

[illegible]

決戰と [illegible]

敢行し [illegible]

決戰を [illegible]

勝負が [illegible]

防空の [illegible]

闇取引 [illegible]

配置に [illegible]

健兵へ若人の白熱戰
けふ第二回國防訓練大會

[illegible]

國防訓練大會の番組は次の通り
九日(土)
◇開會式 午前九時 第一公園
[illegible]
十日(日)
◇自轉車 [illegible]
[illegible]

獻金者の群殺到
武官府へ島民の赤誠

大詔奉戴日

[illegible]

信徒道士の獻金

[illegible]

建艦へ五百圓
臺北州職員

[illegible]

鬪ふ將兵に感謝
南支方面貴院慰問團來臺

[illegible]

硬貨供出運動再展開
皇奉具體的な計畫中

[illegible]

硬貨を獻金

[illegible]

藏尾參謀着任

[illegible]

少年飛行兵學校採用決定者に注意

[illegible]

白衣の勇士慰問
眞心罩む軍事援護

[illegible]

女子青年團幹部合宿錬成會

[illegible]

南方進出給仕募集

[illegible]

北投に綜合道場

[illegible]

基隆市の時局映畫

[illegible]

女子職員講習會

[illegible]

島都奉公團人事

[illegible]

暴風雨災害義捐金（三十六）

[illegible]

合格者受驗番號
土木測量學院

[illegible]

萬媒

女子 [illegible]
女事 [illegible]
洋裁 [illegible]
產婆 [illegible]
邦文タイ [illegible]
タイプ [illegible]
守衛 [illegible]

新聞 [illegible]
齒科 [illegible]
時計 [illegible]
女中 [illegible]
家交 [illegible]
貸事 [illegible]
求家 [illegible]
書道 [illegible]
教授 [illegible]
生活 [illegible]
賣電 [illegible]
古書 [illegible]
印畫 [illegible]
寫眞 [illegible]
レコード [illegible]
和音 [illegible]
蟲下し [illegible]
轉宅 [illegible]
荷造 [illegible]
引越 [illegible]
特殊 [illegible]
深夜 [illegible]
京染 [illegible]
メガネ [illegible]
斷食 [illegible]
ミシン [illegible]
古着 [illegible]
石灰 [illegible]

社名變更

昭和十八年十月九日ヨリ左ノ通リ社名變更致シ候間此段謹告仕候也
昭和十八年十月九日
新社名 中央兵器株式會社
（舊社名 日本自動車株式會社）
本社 東京都赤坂區溜池町參拾番地
中央兵器株式會社
取締役社長 小川菊造
臺北市幸町百八拾番地
中央兵器株式會社臺北出張所
電話 六五〇五・五八七六番

少女歌舞劇練習生募集
○年齢滿十五歳以上廿歳未滿ノ少女但シ特長アル者ハ此ノ限ニアラズ
○學歷國民學校卒業程度以上
○練習生ハ當所ニ寄宿シ衣食住及手當ヲ支給
○應募者ハ履歷書一通ニ父母又ハ親權者ノ承諾ヲ添付ノ事尚遠隔ノ人ハ最近ノ寫眞一葉添付ノ事
○希望者ハ五錢切手封入申込次第研究所規定送付ス（電話照會御斷リ）
○第一期生應募〆切十月二十五日
臺北市京町四丁目拾壹番地
株式會社 興亞園藝能研究所（電三一〇八番）

齒科 杉山醫院
臺北市京町二ノ廿四 電三七七二番
杉山 男

父櫻井貞次郎儀突然腦溢血ニテ去ル四日午後二時四十分死去致シ候間茲ニ生前ノ御厚誼ヲ深謝シ此段謹告仕候
追而告別式ハ明十日午後四時當市苧町東本願寺別院ニ於テ佛式ニ依リ執行仕候尚供物一切ハ故人ノ遺志ニ依リ固ク御辭退可申上候間不惡御了承願上候
昭和十八年十月九日
臺北市北町七番地
櫻井信太郎
杉野三次郎
櫻井重三郎
櫻井愛

櫻井組社長、臺灣鐵工業統制會評議員外下記各會社重役櫻井貞次郎殿去ル四日午後二時四十分逝去被致候間此段謹告仕候
昭和十八年十月九日
株式會社櫻井組
櫻井電氣鑄鋼所
臺灣鐵工業統制會
臺灣爆竹煙火株式會社
大正醬油株式會社
臺灣鋼業株式會社
臺北州醬油工業株式會社
臺灣木材組合
臺灣製材組合
臺灣鋼材販賣統制會社
臺灣鐵鋼製品統制會社
臺灣織物株式會社
株式會社中央市場
新竹紡織株式會社
東光株式會社
東光興業株式會社
株式會社中田製作所
國際映畫株式會社
新竹土木建築工業會社

會葬御禮
中森兵之助
中森一男

會葬御禮
平間健一
親戚一同

荊妻百代儀豫テ臺北帝國大學附屬醫院ニ入院加療中ノ處藥石效ナク十月八日午前一時四十五分死去致候間生前辱知各位ニ謹告仕候
[illegible]
昭和十八年十月九日
[illegible]
男 富田行雄
富田力
古屋鬼子夫
古屋次雄
田村泰治
土肥慶太郎
親戚

會葬御禮
安山親章
雄二郎

はりきゆ專門
基隆船津鍼灸院
義重町六丁目・電話一四〇番

御昇格初の例祭執行
臺中神社奉祝行事決る

【臺中電話】國幣小社臺中神社では御昇格後初の例祭を執行するに當り左記の如く奉祝行事を決定した

今十月二十七日　午前九時より午後九時まで奉納刀劍陳列會、奉納弓道大會、奉納相撲大會
今十月二十八日　午前九時より午後…奉納武道大會

今十月二十九日　午前九時…市民體育錬成會

增産に水利擴充圖る
新竹州水利强化對策要綱
地方民の協力要望

【新竹】新竹州では決戰非常時に寄與する水利事業の强化擴充を圖ると共に八十五萬州民に對し水利施設の維持管理の徹底を期する爲め州下の水利組合…

一、水利觀念の徹底
二、水利團體と行政機關との連絡提携
三、水利施設の維持管理
四、水利施設の新設調查
五、灌漑實行小組合の活用
六、水利强化强調期間の設定

州下四十八箇所に
農器具修理所新設指定

畜牛の增殖奬緊
高雄州褐毛和牛改良に積極

青年校、錬成道場新設
臺東廳强兵養成に邁進

大東亞戰戰歿者慰靈祭

中南支に武勳　椎葉兵長戰死

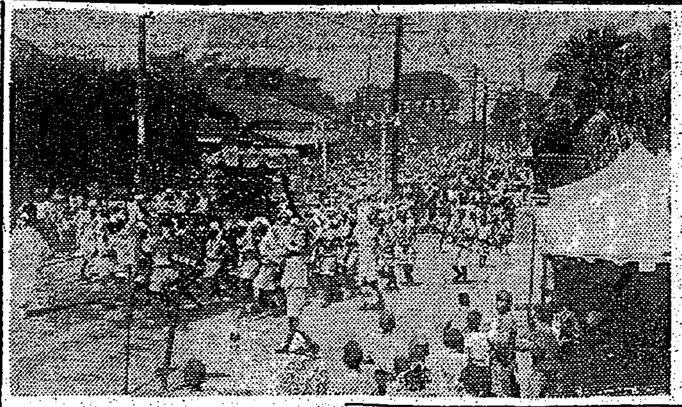

北斗神社五周年大祭賑ふ

西村文教局長
白衣勇士慰ろに慰問

歸還勇士懇談會

勇士と共に運動會

總力戰研究所員鈴木氏高雄視察

宜蘭市
嘉義日婦會員白衣勇士慰問

戰ふ學校諸行事
教育振興座談會で決定　【新竹州】

コレラ發生の郷土へ
勇士が心づくしの救助金

皇奉頭圍庄分會十月常會

臺南州警防團
團旗授與式

敵機來い、備へは萬全
基隆日婦炊き出し訓練

高めよ愛地愛農精神
業主佃人一體、かくあれ

嘉義博愛會錄
僱經營

違反行爲の絶滅へ

澎湖廳協議會員任命

臺南聯合分會が優勝
鄉軍臺南支部武術大會

有畜農業確立へ
極力甘藷增產奬勵

徵兵制實施決意表明講演會
嘉義市日程

經濟法令遵奉週間
講演や映畫で徹底期す

州街庄便り

竹東郡　臺中市　豐原街　澎湖廳　東勢郡　淡水郡　宜蘭市　羅東郡

ラヂオ

第一放送　第二放送

獻金品

海軍武官府（廿日）
國防獻金

家庭
形式的に流れるな
消火訓練もかくの如く

（先づ）（次に）（同）（是に）

機能興進劑（作業ホルモン）
ミアクトン
病弱者に用ひて頓に元氣を增進す。殊に胃酸過多症、婦人更年期障害、精氣缺落、心臟性喘息等に特効
東京都京橋區京橋一丁目
ラヂウム製藥株式會社

神經痛　肩こり　腰痛　ロイマチス
三十分しっぷ藥
デルモライツ

肺　くまくろ
專門藥
有田製劑　治肺劑
有田ドラッグ商會

頭痛
腦溢血　狹心症
ハセロスール
鎭痛・鎭靜
血壓降下……
塩野義製藥

脊髓病自療法
木本製藥所

化學的藥用人蔘ホルモン强壯劑
蔘仙　配給所募集
大阪市東區道修町二丁目
蔘仙莊

ぜんそく根切り藥
無料進呈
藥王園
聽松閣

文化木炭

外科　泌尿器科　放射線科
福島外科醫院

(第二刷) (明治卅一年五月九日第三種郵便物認可) 昭和十八年十月九日(土曜日) 臺灣日日新報 第一万五千六百六十三號 A (一)

夕刊 臺灣日日新報 十月八日

第廿二回大詔奉戴日
承詔必謹に徹す
火と燃ゆ一億國民戰意

八日は第二十二回大詔奉戴日、一億國民の戰意いよいよ燃え[illegible]

赤軍損害二百萬
戰車二萬臺、飛行機七千五百機喪失
七月五日夏季攻勢以來

【ベルリン七日發同盟】[illegible]過去三ケ月間に於ける赤軍の損害を七日次の通り發表した
七月五日東部戰線に夏季作戰が開始されて以來赤軍は兵員に二百萬の大損害を出した、うち約百萬は戰死者であり[illegible]

夏季攻防戰幕閉つ
失望、焦躁の反樞軸陣營

【ベルリン六日發同盟】東部戰線において過去數ケ月來[illegible]

ソ聯巡艦撃沈

【ベルリン七日發同盟】[illegible]

印度洋英軍の反攻
一日千秋、米軍空頼み

[illegible]

村田全權大使參内

[illegible]

敵機四機を撃墜
ハイフオン、果敢の邀撃

【〇〇基地七日發同盟】[illegible]

太平洋作戰、米海軍首腦協議

【ワシントン七日發同盟】[illegible]

マウントバッテン着任

【リスボン七日發同盟】[illegible]

敵二機撃墜 ボニワンで

【マカッサル七日發同盟】[illegible]

ベララベラ島北方で大型機撃墜

【同盟】[illegible]

アンボン敵機撃退

【同盟】[illegible]

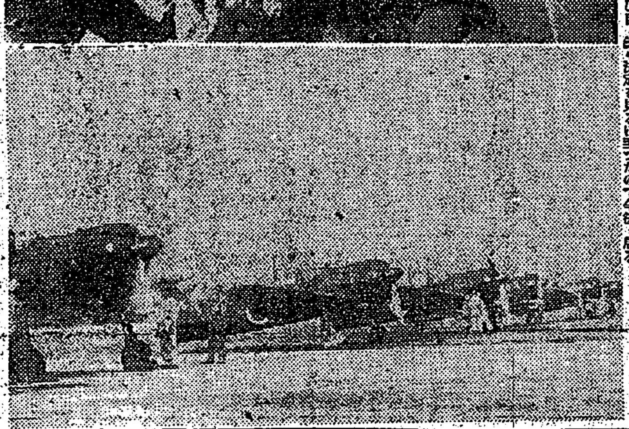

基地 ピンと力強く鋼翼の待機する基地、其處には今日の出撃に備へ[illegible]

最後仕上げ略完了
各省の行政機構簡素化

【東京電話】[illegible]

基本要綱を練る
臺灣の決戰體制强化方策

[illegible]

轉廢業者に有利評價
資産評價の基準を決定

【東京電話】[illegible]

商工省發表要旨

[illegible]

長期戰への新武器
大戰五年と宣傳戰【上】

[illegible]

對外宣傳と對內宣傳

[illegible]

中立國へ伸びる英國の魔手

[illegible]

米、父親召集を開始
法案、議會通過に先立ち

【ブエノスアイレス六日發同盟】[illegible]

"父親召集案" 上院を通過

【ブエノスアイレス六日發同盟】[illegible]

亞國、駐米大使召喚
米の不信に報復的措置

【東京電話】アルゼンチン政府は[illegible]

華府外交界大衝動

【ブエノスアイレス七日發同盟】[illegible]

笑止、米の鐵面皮
比島に對し欺瞞の强辯

【ブエノスアイレス六日發同盟】[illegible]

北京に司法行政部 華北事務所を設置

【南京八日發同盟】[illegible]

三國外相會談 英代表決定

【ストックホルム六日發同盟】[illegible]

ハリマン任命

[illegible]

青島製鐵會社設立

【北京七日發同盟】[illegible]

定例閣議開く

【東京電話】八日の定例閣議は午前十時より首相官邸に開催[illegible]

督府人事異動

[illegible]

爲替、振替貯金 來月から改正

【東京電話】[illegible]

農林中金貸出要領
素材、薪炭生産供出促進

【東京電話】[illegible]

人事

[illegible]

徴兵制度施行記念

鍊成臺灣の威容顯現

あす第二回國防訓練大會

白煙噴く愛機操縦

壯烈阿修羅の奮戰

細野中尉悽愴な自爆遂ぐ

激戰

打電

任務

上陸

感状輝く大外中尉

幼時から"軍人念願"

を語る實姉靜江さん

長男

見舞

少年時代から村中の譽め者

廣田高昇氏語る

兄弟

增産報國推進へ特設青年團

荒川基隆郡守遺族を弔問

忠靈に捧ぐ石燈籠

全島鄕軍會員から奉獻

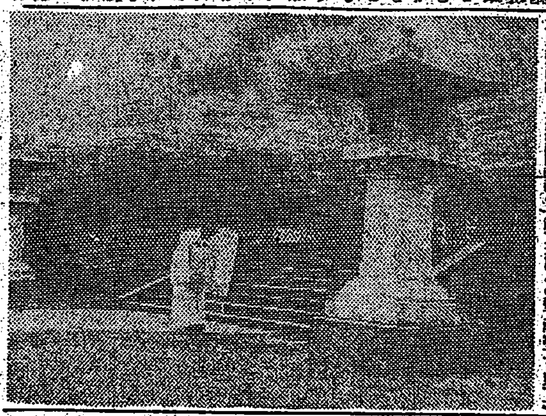

臺灣住宅營團朱厝崙住宅の分讓抽籤

祭粢料御下賜品傳達

けふ臺北市正廳で擧式さる

待望・獨立日の宣言

ラ委員長聲明文を朗讀

獨立

"黑ネクタイ"とも袂別

アギナルド將軍　四十年の感慨を語る

感激

憂目

令旨奉戴感激

詩、歌入選作

日本精神を體得扶植

アマト・カヤビヤブ君談

艦上日記（上）

▲軍醫長多忙▲

▲退艦者を送る▲

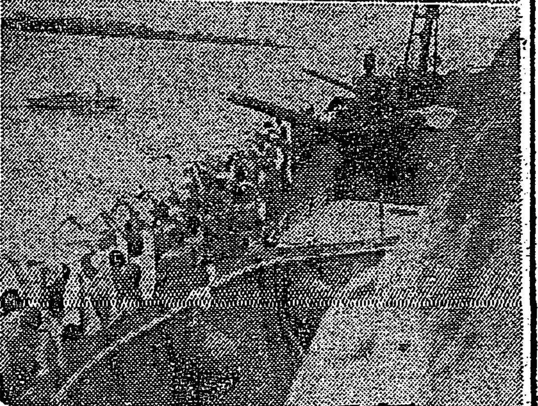

"祭神"徴用に輝く

譽れの宗美、川崎兩雇員

慶びの留日比島二青年

新比島のため努力

ラファエル・アキノ君語る

志士

實現

健兵へ青年層鍊成

新竹州徴兵總進軍體制確立

遺家族鍊成會

東京陸軍飛行學校志願者へ

注意事項

登山と遠足

明朝の番組

誠で包む"兵の家"

日婦幹部遺族を弔問

創立記念事業に銀翼獻金

高砂族の墓地改善

花蓮港廳の新計畫

雜草料理試食會

後三國志

（出師の卷）

(223)

吉川英治作

矢野橋村畫

秋風五丈原（三）

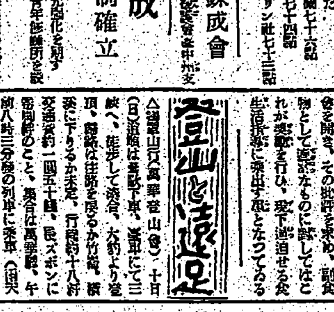

癲癇（ヒキツケ）（脳貧血）の病

再發防止法

寶吉腦藥院學術部